



Use Cases – CSI | backgrounder for ELO

Stand: 11/2022

Titel: Use Cases – CSI | backgrounder for ELO

Kategorie: Use Cases

Aktuelle Version: Version 1.00

Allgemeines

Irrtümer, Änderungen und Druckfehler vorbehalten. Alle Angaben sind unverbindlich, die technischen Angaben entsprechen den Herstellerangaben. Keine Haftung und Gewähr bei unzutreffenden Informationen, fehlerhaften und unterbliebenen Eintragungen. Die Wiedergabe von Firmennamen, Produktnamen und Logos berechtigt nicht zu der Annahme, dass diese Namen/Bezeichnungen ohne Zustimmung der jeweiligen Firmen von jedermann genutzt werden dürfen. Es handelt sich um gesetzlich oder vertraglich geschützte Namen/Bezeichnungen, auch wenn sie im Einzelfall nicht als solche gekennzeichnet sind.

ELOenterprise, ELOprofessional und ELOoffice sind eingetragene Kennzeichen der ELO Digital Office GmbH. SAP®, R/2, R/3, ABAP/4, SAP ArchiveLink, SAP Business Workflow, das SAP-Logo und das R/3-Logo sind eingetragene Marken der SAP AG. Microsoft Windows, Microsoft Office, Microsoft Word, Microsoft Excel, Microsoft PowerPoint, Microsoft Outlook und Microsoft SQL Server sind eingetragene Kennzeichen. Andere Produktnamen werden nur zur Identifikation der Produkte verwendet und können eingetragene Kennzeichen/Marken der jeweiligen Hersteller sein.

Es gelten ausschließlich die AGB der CSI GmbH. Diese finden Sie auch im Internet unter www.csi.gmbh.

Rechtlicher Hinweis

Das Dokument einschließlich aller damit verbundenen Unterlagen ist ausschließlich für Kunden und Partner von CSI GmbH bestimmt. Es darf ohne schriftliche Zustimmung seitens CSI GmbH nicht an Personen außerhalb der genannten Unternehmen weitergegeben und in keiner Form, außer um eine unternehmensinterne Einweisung in das behandelte Thema zu ermöglichen, kopiert oder reproduziert werden.

Dieses Dokument kann Teil eines Angebots sein. Ein rechtsverbindlicher Vertrag kommt erst durch die gemeinsame Unterzeichnung einer Vertragsurkunde oder durch die schriftliche Annahme eines Kundenauftrags durch CSI GmbH zustande.

Alle Rechte vorbehalten.

© CSI GmbH 2022

Inhalt:

1	Einleitung	4
1.1	Definition von Use Cases	4
1.2	Der Nutzen von Use Cases	4
2	Use Cases für dieses Produkt.....	5
2.1	Use Case „ERP-Ausgangsbelege“	5
3	Abbildungsverzeichnis.....	6

1 Einleitung

1.1 Definition von Use Cases

Use Cases (deutsch: Anwendungsfälle) beschreiben aus Sicht eines Nutzers bestimmte Situationen, in welchen ein System potentiell genutzt wird. Der „Nutzer“ kann hierbei eine Person (Anwender) aber auch eine Rolle oder ein anderes System sein.

Besonders in der Softwareentwicklung werden Use-Cases oft eingesetzt, da sie anhand von praktischen Beispielen die Funktionen eines Systems oder einer Software beschreiben.

Use Cases werden benutzt, um typische Prozesse mit einem System zu testen.

Außerdem liefern die Use Cases für Endanwender und IT-Administratoren Ideen und Beispiele, wie sie ein Produkt im Unternehmen einsetzen können.

1.2 Der Nutzen von Use Cases

Im Mittelpunkt bei der Entwicklung von neuer Software steht vor allem der Kundennutzen.

Die Software soll dabei unterstützen, Prozesse schneller, einfacher und sicherer zu bearbeiten.

Use Cases helfen dabei bereits zu Beginn einer Produktentwicklung, die Ziele eines Produkts klar zu definieren.

Dementsprechend können sich auch die Features eines Produkts besser an den tatsächlichen Anforderungen aus der Praxis orientieren.

Zudem schaffen Use Cases ein besseres Verständnis zwischen den oft sehr abstrakten technischen Funktionen und den Anforderungen von Unternehmen an digitale Prozesse.

2 Use Cases für dieses Produkt

CSI | backgrounder for ELO ist eine Business Solution, mit welcher Hintergrundbilder auf PDF oder TIFF-Dokumente aufgebracht werden können. Dies können zum Beispiel Wasserzeichen oder Briefpapier sein.

Die Voraussetzung für den Use Case sind die Business Solutions CSI | file importer for ELO, CSI | indexer for ELO, CSI | search, send and deliver for ELO und CSI | organizer for ELO (diese Produkte sind nicht Bestandteil des CSI | backgrounder for ELO).

2.1 Use Case „ERP-Ausgangsbelege“

Kurzbeschreibung:

Ausgangsbelege werden aus dem Dateisystem mit Hilfe des CSI | fileimporter for ELO in das ELO Archiv importiert; dabei werden Mandanten-, Belegnummer und Belegart aus dem Dateinamen extrahiert und in die ELO Verschlagwortung geschrieben. Nach dem Import wird die Verschlagwortung des Belegs durch den CSI | indexer for ELO über die ERP-Datenbank vervollständigt. Anschließend wird über den CSI | backgrounder for ELO das dem Mandanten entsprechende Briefpapier aufgebracht und mittels CSI | organizer for ELO in die endgültige Ablage verschoben. Zum Schluss wird der Beleg mit CSI | search, send and deliver an die Debitorenmail versandt.

Ablauf:

- Speicherung der Ausgangsbelege aus dem ERP-System in das Dateisystem als PDF-Datei
- Import der Belege mit Hilfe des CSI | file importer for ELO
- Initiale Indexierung durch Informationen im Dateinamen
- Nachverschlagwortung durch CSI | indexer for ELO über die ERP-Datenbank
- Ermittlung und Einfügen des passenden Briefpapiers anhand Mandant, Belegdatum und Belegart auf den Beleg durch CSI | backgrounder for ELO
- Verschieben des Belegs in die endgültige Ablage über CSI | organizer for ELO
- Rechnungsversand an Debitorenmail aus ERP-Datenbank mit Hilfe CSI | search, send and deliver for ELO bei Ausgangsrechnungen

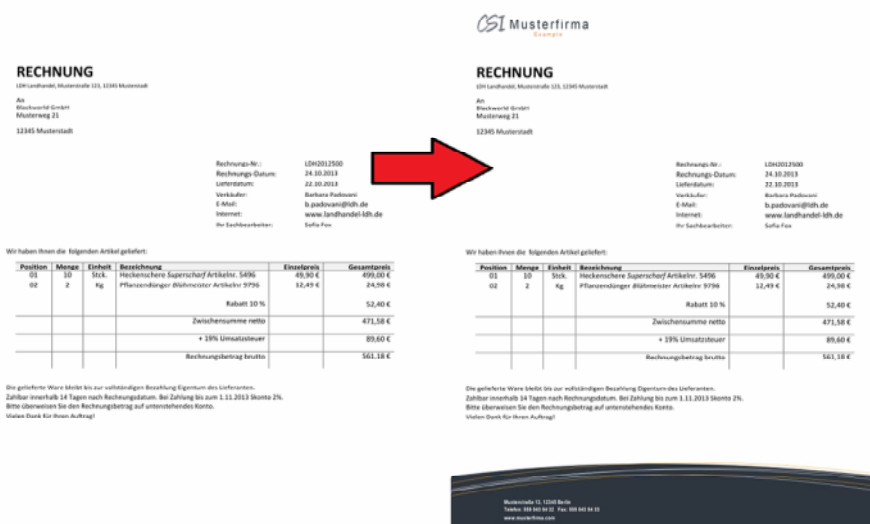

Abbildung 1 - Beleg ohne und mit Hintergrund

3 **Abbildungsverzeichnis**

Abbildung 1 - Beleg ohne und mit Hintergrund..... 5